



社会福祉協議会は略して**社協**と呼ばれています。

令和5年2月15日

No.133

社協はだの

主な内容

- 1P ・秦野市内で広がる農福連携
- 2P ・令和5年度ボランティア講座のお知らせ
・ボランティア連絡会コーナー
・働きたいを応援しています!
・一日一福キャンペーン結果報告
・親族向け後見人講座のお知らせ

編集発行 / 社会福祉法人秦野市社会福祉協議会

SNSにて情報発信中▶



〒257-0054 秦野市緑町16番3号 TEL.0463-84-7711(代表) FAX.0463-85-1302 mail:shakyo@vnhadano.com HP:http://www.vnhadano.com

のうふく 秦野市内で広がる『農福連携』

～誰もが支え合い、受け入れ合う共生社会の実現に向けて～

農福連携には、農家で働く新たな人材の確保や障害者等の就労や生きがいづくりの場を生み出す効果があります。秦野市では、全6機関で連携協働し、農福連携が市内で広がるよう取り組みを行っています。



神奈川県共生推進本部室・秦野市障害福祉課・農業振興課・JAはだの秦野市障害者地域生活支援推進機構・秦野市社会福祉協議会

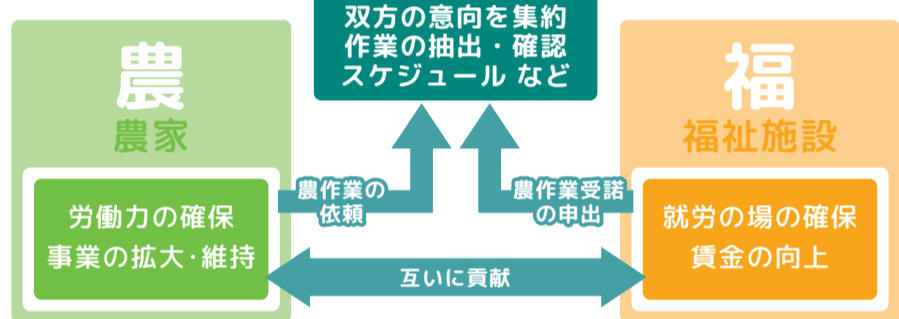

実例紹介

市内で農福連携を行っている農家、福祉施設からお話をうかがいました

農家



三武 利夫さん

取り組もうと思ったきっかけ

JAはだのの理事として、静岡県に視察へ行ったことがきっかけ。先進地の取り組みをみて、自分の農園でも福祉と力を合わせて何かできるはずと思いました。秦野市としても取り組んでいる例は少なく、チャレンジしてみないと始まらないと思い、取り組みました。

取り組んでみて

施設の職員さんがフォローをしてくださるので、安心して作業をお任せできます。作業をお願いしている間、自分は別の作業を行っています。また、落花生の選別など機械化できない農作業は多くあるので、とても助かっています！工賃も少しですがお支払いさせていただいています。お互いがwin-winの関係になれることが一番だと思います。

現在の作業について

2つの障害者施設の得意なことにあわせ、作業をお願いしています。細かい作業が得意な秦野ワークセンターさんには、イチゴの苗の植え付けや落花生の選別を、お掃除が得意なかず葉学園さんには、イチゴハウスの清掃や草取りをお願いしています。

三武さんの農園で作業している施設

秦野ワークセンター



- ・自分たちが育てたものを食べてくださって嬉しいです。個人的に三武さんのところに家族でイチゴ狩りに行きました。
- ・作業の休憩中には、三武さんだけでなくお手伝いの方と世間話をするのも楽しみです。作業だけでなく人との交流も楽しみにしています。
- ・三武さんのところへお仕事に来てから、工賃があがって嬉しいです。

施設の職員さん

施設でプチ家庭菜園を利用者が楽しそうに行っていて、社協から話があったときにぜひやってみようと思ったことがきっかけです。今は畑に行って作業ができる方のみ農作業を行っていますが、持ち帰りの作業ができれば車イス利用者の方も作業ができ、さらに作業の幅が広がると思います。

かず葉学園



- ・学園で行っている掃除をベースに三武さんのところでお仕事をしているので、草を集めたり、掃くことは自信をもってできました。
- ・お仕事に行くたびに野菜やイチゴが成長しているのが楽しみです。
- ・外部でのお仕事ということで少し緊張しましたが、お仕事の説明が丁寧で安心して取り組みました。

施設の職員さん

「園内の活動から外部の活動へ」とお仕事の幅を広げていこう、学園のことを知ってもらおうと取り組んでいたタイミングで社協での取り組みを知り、まずはやってみようと思ったことがきっかけです。利用者の感想にも「お仕事の説明が丁寧で」とあるように、一緒にお仕事をしてくれる人とのつながりがあるからこそ、継続的に作業が行えています。

令和5年度 ボランティア講座 開催のお知らせ (令和5年2月15日時点)

★講座開始の2か月前から申込みを受付します。

4月 手話ボランティア講座
 4月14日～6月9日 毎週金曜日(全7回)
 (5月5日、5月19日はお休み)
 13:30～15:00 3階 第4会議室ほか
 参加費:500円 定員:30名

9月 視覚障害の方へ声で情報を届ける
録音ボランティア講座
 9月13日～11月1日 毎週水曜日(全8回)
 10:00～12:00 1階 ボランティア室ほか
 参加費:1000円 定員:10名

12月 話を聴く力を育てる
傾聴ボランティア講座
 12月11日(月)、12月18日(月) 全2回
 10:00～15:00 (昼休憩1時間あり)
 参加費:2000円 定員:25名

5月 点字を読み書きする
点訳ボランティア講座
 5月26日～7月28日 毎週金曜日(全10回)
 10:00～12:00 1階 ボランティア室ほか
 参加費:500円 定員:15名

11月 視覚障害のある方を支援する
外出支援ボランティア講座
 11月6日～12月4日 毎週月曜日(全5回)
 10:00～12:00 1階 ボランティア室ほか
 参加費:500円 定員:10名

7・8月 夏休み親子ボランティア講座
 7月下旬～8月中旬に手話・点字・車イス体験・ぼっちゃん・車イスバスケット体験を行う予定です。

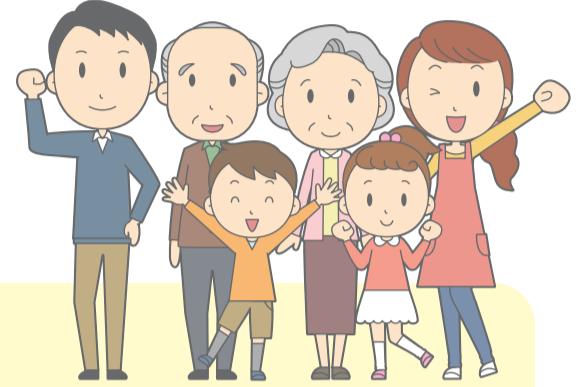

※会場はすべて保健福祉センターです。
 ※参加費は全回とおしての料金です。
 ※新型コロナウイルス感染症の影響により、講座の開催について、変更がある場合がございます。本会SNSやホームページ等で講座情報をご確認ください。

ボランティア連絡会コーナー

社協主催「フードドライブ」の受付に協力！
 市民の方や企業から食品を提供いただき、市内の生活困窮世帯や子ども食堂、地域での食料支援に活用しています。

★フードドライブ
 【開催日時】毎月第3木曜日
 10:00～15:00
 【会場】保健福祉センター
 この日以外でも随時受付しています。
 ◎常温で保存できるもの
 ×生鮮食品・冷蔵・冷凍食品、お酒



働きたいを応援しています！～就労準備支援事業～

働けない事情は人それぞれです。秦野市社協では、一人ひとりのペースに合わせた支援を行っていきます。就労支援事業に関するお問い合わせは、社会福祉協議会(☎84-7711)まで



古本市の準備



野菜の収穫

予約不要ですので、お気軽にお越しください！

就労応援サロンも開催しています

会場/あつまる!本町交流館(本町3-2-5) 日時/毎月第1火曜日 10時～14時

広がっていますふくしの心

いちにち いっぶく 『一日一福キャンペーン』

今年も多くの皆様のご参加ありがとうございました。第2回となる今年度は、市内各3小・中学校(東・西・広畑小学校、南・渋沢・東中学校)と市内高校(秦野高校、秦野総合高校、秦野曽屋高校)の皆さんにも参加していただき、約15,000の福(取り組んだ活動の報告と感想)をお寄せいただきました。

この福祉活動のキャンペーンが秦野市に暮らす子どもからお年寄りまで多くの皆さんに広がり、自分や周りの人たちの幸せをつくり、豊かに暮らせる地域をつくるきっかけになれば…と考えています。

※お寄せいただいた福(活動と取組んでの感想)は、市社協ホームページにて公開しています。ぜひご覧ください。



親族向け後見人講座

【日時】令和5年3月13日(月)
 10:30～12:00

【会場】秦野市保健福祉センター
 3階第4会議室

【定員】30名

【対象】制度利用を検討中の方の親族
 親族後見就任予定の方

【内容】成年後見制度の説明
 後見人の職務と心構えについて
 ※後見人実務講座ではありません

申込みはこちら

秦野市社会福祉協議会 84-7711

宅配 123 高年齢者向宅配弁当
 1食だけでもお届けいたします。
 風食・夕食 宅配無料
 普通食 1食あたり 520kcal程度 594円(税込)
 治療食 糖尿病・腎臓病など 777円(税込)
 秦野市堀川128-27 ★年中無休(正月1,2,3日を除く)
宅配クック123秦野店
 ☎ 0463-86-0512

市川造園土木グループ 東京カントリー倶楽部
 新型のナビシステム搭載5人乗りカート使用。皆様のご利用をお待ちしております。
 予約 0463-81-5113(代)
 TEL 0463-81-5111(代) FAX 0463-81-8300
 本社 東京都練馬区大泉学園町8-18-10
 コース 神奈川県秦野市寺山1450

企画デザイン 総合印刷 Time21
 少部数フルカラーオンデマンド印刷有り
 株式会社 タイム21
 〒259-1305 神奈川県秦野市堀川820-3
 TEL.0463・88・5521 FAX.0463・88・5721

広告大募集 店舗・企業のPRに イベントのPRに
 「社協はだの」に広告を載せませんか？
 ★規格/1枠6cm×4.5cm フルカラー 最終ページの下段(1社2枠まで可)
 ★金額
 ①市社協特別会員及び賛助会員の場合 1枠…16,500円(税込)
 ②上記以外の場合/1枠…22,000円(税込)
 ★申込先/市社協…84-7711(代表)